MAPA DE ROTA DE TRANSPORTE ESCOLAR

GOVERNO DO ESTADO DO ESPÍRITO SANTO
Secretaria da Educação

Responsável Giselly Rezende Vieira Data: 12/06/2025

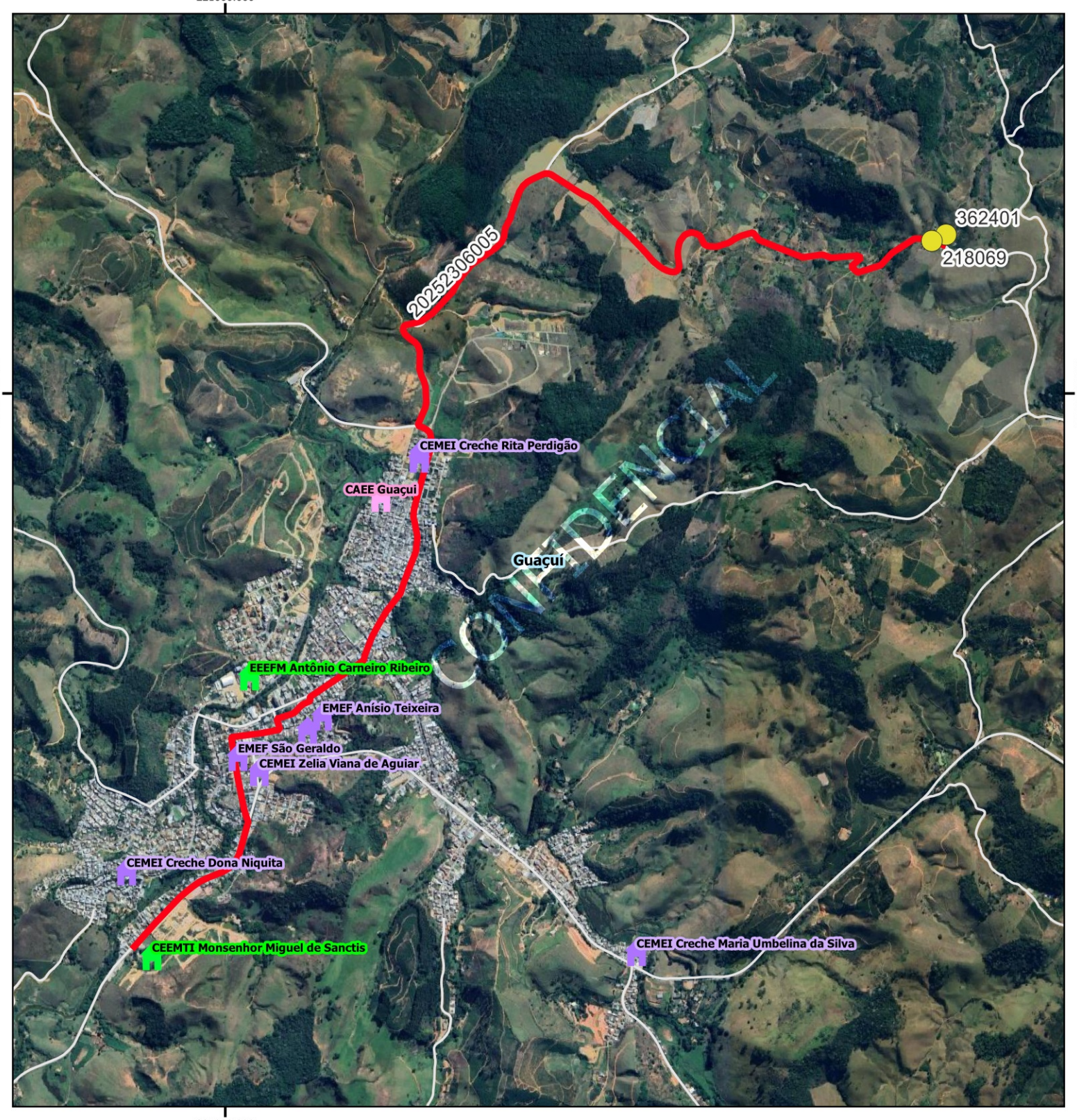


Legenda

Escolas

- Estadual
- Municipal
- CAEE
- alunos_estaduais

- rotas_sedu [84]
- Estradas_Vicinais
- Google Satellite
- Limite_Municipal_2018

| GUACUI | | | |
|---|---|---|---|
| Escola: CEEFMTI MONSENHOR MIGUEL DE SANCTIS | | | |
| Código | 20252306005 | Tipo: TR | Turno: V |
| Alunos: | Estado:2 | Município: 0 | Total: 2 Máximo*:2 |
| Quilometragem Ida: 8.6 | Volta: 8.6 | Ap*: 8.6 | Total*: 25.79 |
| Versão: 21 | Horários | Entrada: | Saída: |

Projeção Universal Transversa de Mercator / Origem da quilometragem no Equador e Meridiano Central acrescidas as constantes 10.000 km e 500 km respectivamente / Datum:

Nome do roteiro
CEEFMTI MONSENHOR MIGUEL DE SANCTIS X BELIM BOLELI (RETORNO INTEGRAL)